



# EVOLUTION

---

**LINHA INDUSTRIAL SÃO LUIZ**

A evolução tão esperada para o mercado industrial e profissional de alta performance e desempenho chegou, juntamente com uma gama ampla de cores, formatos e espessuras, sempre focando em alto desempenho e performance, que são requisitos fundamentais em ambientes onde há ataque químico e mecânico.

A Coleção Evolution de porcelanatos industriais traz para você a verdadeira solução para todos os ambientes, com cores inovadoras e diferenciadas para cozinhas industriais e profissionais, assim como indústrias alimentícias e de bebidas, frigoríficos, cervejarias, galvanoplastias, papel e celulose, indústrias químicas, entre outras que exigem um material de alto desempenho, resistência e durabilidade.

A sua obra fica mais econômica na aplicação e no assentamento, com as menores juntas entre as placas, resultando maior desempenho, performance e estética incomparável.

Agora você pode ir além do convencional!  
**Venha para a Klinker, o futuro chegou!**





Ref. 130901  
130x151x9mm



Ref. 131401  
130x151x14mm

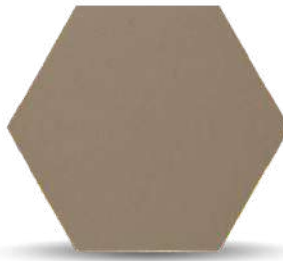

Ref. 230901  
237x230x9mm

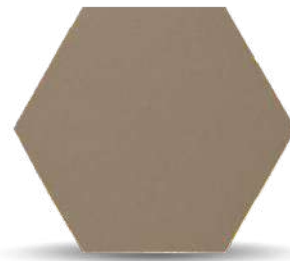

Ref. 231301  
237x230x13mm



Ref. 120901  
240x120x9mm



Ref. 121401  
240x120x14mm



Ref. 240901  
240x240x9mm



Ref. 300901  
300x300x9mm



Ref. CT 30150 E  
30x150x30mm  
Canto de  
Rodapé Canto  
Externo



Ref. CT 30150 I  
30x150x30mm  
Canto de  
Rodapé Canto  
Interno



Ref. 156101  
240x150x11mm



Ref. 156103  
300x100x10mm



Ref. 1038  
30x100x30mm  
Canto de  
Rodapé Canto  
Interno



Ref. 1037  
30x100x30mm  
Canto de  
Rodapé Canto  
Externo



Ref. CT 30250 E  
240x45x10mm  
Canto Externo



Ref. CT 30250 I  
240x45x10mm  
Canto Interno



Ref. 1061  
Concha 3 Cantos  
Externos  
45x45x45mm



Ref. 1063  
Concha 2 Cantos  
Internos e 1 Canto  
Externo  
45x30x30mm



Ref. 1062  
Concha 3 Cantos  
Internos  
30x30x30mm



Ref. 1064  
Concha 2 Cantos  
Externos e 1 Canto  
Interno  
45x45x30mm



Ref. 305003  
Revestimento de Parede  
Branco Acetinado - Bold

Ref. 305004  
Revestimento de Parede  
Branco Brilhante - Bold

## CORES



Ref./27.5  
Crema



Ref./28.5  
Grigio



Ref./41.5  
Quartzo



Ref./42.5  
Bianco



Ref./91.5  
Oro



Ref./93.5  
Marfim

New!

Imagens e cores meramente ilustrativas



Ref. 120901/01.5  
Revestimento de  
Parede Branco  
Brilhante  
240x120x9mm

Ref. 120901/59.5  
Revestimento de  
Parede Branco  
Acetinado  
240x120x9mm



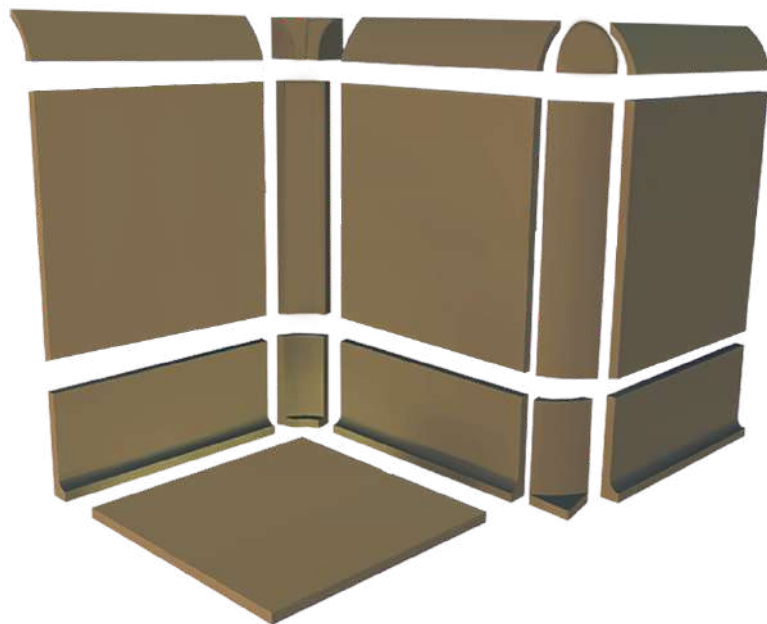

A importância do sistema completo com argamassas e rejuntas de alto desempenho garantem uma vida útil mais longa ao piso e ao ambiente fabril.

Pensando nisso, a KLINKER, oferece a solução completa para seu ambiente em conjunto com os pisos e revestimentos de alta performance.

São argamassas, rejuntas antiácidos e anticorrosivos além de materiais auxiliares que integram o sistema e proporcionam maior resistência e durabilidade.

**Temos o melhor sistema para você.**





**KLINKER**

Arte em Revestimentos

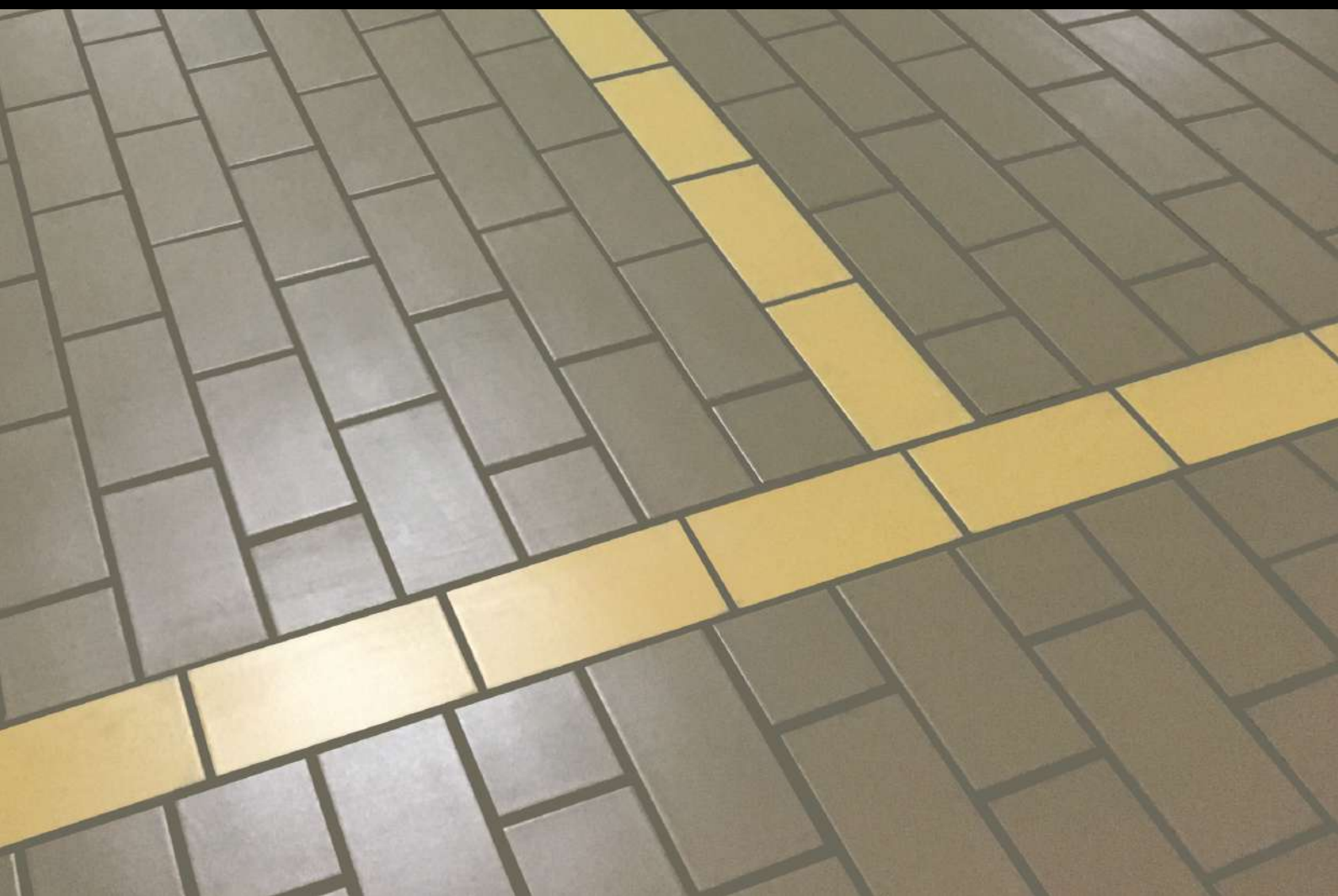





**LINKER**  
Arte em Revestimentos

Conheça também a Coleção Industrial Premium e Acessibilidade - Linha Industrial São Luiz



**LINKER**  
Arte em Revestimentos

Uma empresa do



@ceramica\_saoluiz  
@ceramicaklinker



@ceramicasaoluizpisos  
@klinkerceramica

Para maiores informações, entre em contato conosco!



Rua Alfredo Martineli, 80 - Vila Santo Antônio  
Pedreira/SP - CEP: 13920-000



+ 55 19 3893 2155  
+ 55 19 3893 1786



contato@ceramicaklinker.com.br  
contato@ceramicasaoluiz.com.br



www.ceramicaklinker.com.br  
www.ceramicasaoluiz.com.br